

平成28年度



美ら島おきなわ・ 花と緑の名所100選

「素敵な並木道」「印象的な緑地」はありませんか？

県では、県民からの推薦により花と緑の名所を認定します。

❁ みなさまからの推薦を募集しています。

❁ 推薦された箇所は、事務局による一次審査、名所選考委員会による二次審査を経て、名所に選定されます。

❁ 名所に認定した緑地等を推薦した方(市町村を除く)に、商品券(金5,000円)を贈呈します。
(応募多数の場合は抽選とします。)

詳しくは、ホームページをチェック！

★名所の要件や応募に関することは
→ 沖縄県 環境部 環境再生課ホームページ
(ここから推薦書様式をダウンロードしてください)

『おきなわ緑と花のひろば』
<http://www.midorihana-okinawa.jp/>

募集期間
10月31日
まで！！

【お問い合わせ】 沖縄県 環境部 環境再生課 緑化推進班
〒900-8570 那覇市泉崎1-2-2 電話:098-866-2064(直通) FAX:098-866-2497
メールアドレス:aa021100@pref.okinawa.lg.jp

「美ら島おきなわ・花と緑の名所100選」推薦要領

1. 「花と緑の名所」とは

「美ら島おきなわ・花と緑の名所100選」における「花と緑の名所」とは、花壇、庭園、公園、園地、緑地、樹林、御嶽、河川や海岸などの水辺地（以下、緑地等という。）において、草花や花木及び樹林等が集団的に植栽または生育する、優れた景観等を有する土地をいう。

2. 名所の要件

名所は、次の各号に該当し、秀でて優れた緑地等であること。

- (1) 景観として美しいと感じられるもの
- (2) 沖縄らしさや季節感を醸す植生であるもの
- (3) 地域住民や県民から親しまれているもの
- (4) その他、特に名所として相応しいと認められるもの

3. 推薦方法

(1) 推薦書に必要事項を記入し、カラー写真、位置図を添付のうえ、下記提出先まで、メール又は郵送或いは直接持参すること。

(2) 応募は何点でも可。自薦、他薦いずれも可。

【注】他薦の場合、所有者へ応募することについて確認を行うこと。

所有者へ承諾が得られていない推薦書は、受付できない場合があります。

(3) 提出された推薦書は返却しない。なお、写真、資料等については、名所100選の選定、公表等のため県が使用し、著作権等は県に帰属する。

(4) 推薦書の提出先及びお問い合わせ先

沖縄県 環境部 環境再生課 緑化推進班 TEL：098-866-2064（直通） FAX：098-866-2497 MAIL：aa021100@pref.okinawa.lg.jp
--

4. 締め切り

平成28年10月31日（金）（郵送の場合、消印有効）

5. 懸賞

名所に決定された緑地等を推薦したもの（市町村を除く）に対し商品券（金5,000円）を授与する。（多数の場合は、抽選とします。）

6. 個人情報の取り扱い

知り得た個人情報については、花と緑の名所100選に関する参考書類としてのみ利用することとし、第三者への提供は行わない。

「美ら島おきなわ・花と緑の名所 100 選」 推薦書

推 薦 者	ふりがな		年 齢	性 別
	氏 名 (団体の場合は、 団体名及び代表者名)		歳	男・女
	住所	(〒 -)		
	電話番号			
推 薦 箇 所	名称 (呼称)			
	所在地 (位置図を添付。)	市町村 字		
	種別 (右記について、該 当するものにチェック (レ点) する。複数選択 可。)	緑地等の 形態	<input type="checkbox"/> 花壇 <input type="checkbox"/> 庭園 <input type="checkbox"/> 公園 <input type="checkbox"/> 園地 <input type="checkbox"/> 緑地 <input type="checkbox"/> 樹林 <input type="checkbox"/> 御嶽 <input type="checkbox"/> 河川や海岸などの水辺地	
	植栽等の 種類	<input type="checkbox"/> 草花 <input type="checkbox"/> 花木 <input type="checkbox"/> 樹木 <input type="checkbox"/> その他		
所 管	所有者 (分かる範囲で記入く ださい。)	氏名		
		住所		
		電話		
所 管	管理者 (分かる範囲で記入く ださい。)	氏名		
		住所		
		電話		
	推薦方法	<input type="checkbox"/> 自薦 <input type="checkbox"/> 他薦 (所有者への承諾 <input type="checkbox"/> 有・ <input type="checkbox"/> 無)		
	推薦の理由 (見どころ、 お勧めのシーズン、エピ ソード等、アピールポイ ントを可能な限り記入。)		
基 準	基準の有無 (該当するも のにチェック (レ点) し、 全ての項目に該当する緑 地等であること。)	<input type="checkbox"/>	過去において、一定の期間存続している (____ 年前から)	
		<input type="checkbox"/>	将来において、一定の期間存続する	
		<input type="checkbox"/>	不特定多数の利用に供されている	
		<input type="checkbox"/>	果樹、花卉、野菜等の経営作目として栽培・植栽されたものでない	

【添付資料】

1. カラー写真: 過去1年以内に撮影した遠景、近景の2種類の写真 (2~4枚程度。デジカメ写真可。) をA4用紙に貼付けて、電子データ又はネガと一緒に提出して下さい。
 - ・遠景・・・推薦箇所の全景がわかるもの
 - ・近景・・・推薦箇所のアピールポイントが分かるもの
2. 位置図 (手書き可。)
 - ・地形図、道路位置図、住宅地図等に図示する。

美ら島おきなわ・花と緑の名所100選 認定箇所一覧 (H23~H27)

認定番号	市町村名	名称(呼称)	認定番号	市町村名	名称(呼称)	認定番号	市町村名	名称(呼称)
1	国頭村	国頭村森林公園のサクラ並木	31	那覇市	与儀公園のサクラ並木	61	宮古島市	ふるさと、多良間を守る防護林
2	国頭村	辺戸蔡温松並木	32	那覇市	沖縄自動車道のトックリキワタ並木	62	宮古島市	宮古島市亜熱帯植物園
3	東村	村民の森つつじ園	33	那覇市	トックリキワタ天野株	63	宮古島市	竜宮展望台周辺の樹林
4	東村	慶佐次湾マングローブ群落	34	那覇市	漫湖公園のマングローブ群落	64	宮古島市	大和井(ヤマトガー)周辺の癒やしの緑地
5	東村	沖縄かぐや姫	35	糸満市	平和創造の森公園	65	那覇市	首里崎山町馬場(瑞泉)通りのサガリバナ並木
6	今帰仁村	仲原馬場マツ並木	36	八重瀬町	八重瀬町のフクギ並木	66	沖縄市	沖縄市のフクギ並木(松本団地西側線)
7	本部町	八重岳サクラ	37	南城市	山内氏の庭園	67	沖縄市	沖縄市のフクギ並木(ももやま通り)
8	本部町	備瀬フクギ並木	38	南大東村	大池のマングローブ群落	68	石垣市	ヨーンの道(リュウキュウマツ並木)
9	本部町	伊豆味ベゴニア園	39	南大東村	夕陽の広場	69	石垣市	宮良のヤラブ(テリハボク)並木
10	本部町	伊豆味自然石庭	40	北大東村	中野のピロウ群落	70	石垣市	荒川のカンヒザクラ
11	本部町	ざまみ農園アジサイロード	41	宮古島市	観光農園ユートピアファーム宮古島	71	石垣市	宮良川のヒルギ林
12	本部町	海洋博公園 熱帯・亜熱帯都市緑化植物園	42	宮古島市	インギヤーマリンガーデン	72	石垣市	ペーブク(平久保)のサガリバナ群落
13	本部町	よへなあじさい園	43	宮古島市	東平安名崎公園	73	那覇市	識名の大石公園
14	名護市	名護中央公園	44	宮古島市	池間湿原 ユニムイ	74	那覇市	首里金城町の蘭通り(ダム通り)
15	名護市	大川あじさい園	45	宮古島市	大野山林	75	浦添市	内間西公園
16	恩納村	県民の森	46	宮古島市	サガリ花(添道)	76	石垣市	ネバル御獄の亜熱帯海岸林
17	金武町	億首川マングローブ群落	47	宮古島市	うえのドイツ文化村	77	竹富町	竹富町のデイゴ並木
18	伊江村	伊江島ハイビスカス園	48	宮古島市	島尻マングローブ	78	伊平屋村	念頭平松公園
19	伊江村	伊江島リリーフィールド公園	49	宮古島市	通り池	79	名護市	クファディーサー通り(名護市港区)
20	伊是名村	伊是名フクギ並木	50	宮古島市	川満マングローブ	80	浦添市	国道330号のトックリキワタ並木
21	伊是名村	伊是名山森林公園	51	石垣市	石垣市バナナ公園			
22	うるま市	うるま市イッペー通り	52	石垣市	名蔵湾ヒルギ群落			
23	うるま市	ピオスの丘	53	石垣市	吹通川のヒルギ群落			
24	沖縄市	沖縄市イッペー通り	54	石垣市	御神崎のテッポウユリ			
25	沖縄市	沖縄県総合運動公園	55	石垣市	米原ヤエヤマヤシ群落			
26	沖縄市	沖縄こどもの国花まつり	56	竹富町	船浦湾のマングローブ林			
27	北谷町	北谷アラハ公園	57	名護市	シークワサー花とみどりの里 勝山			
28	北中城村	北中城村ヒマワリ	58	名護市	宮里3丁目交差点「花と緑のオアシス」			
29	那覇市	那覇市泉崎民家のブーゲンビリア	59	伊江村	古堅農園フラワーガーデン			
30	那覇市	那覇市神原中学校のトックリキワタ並木	60	中城村	中城城跡のツワブキ			

※認定番号78, 79, 80は、平成27年度に認定されました。

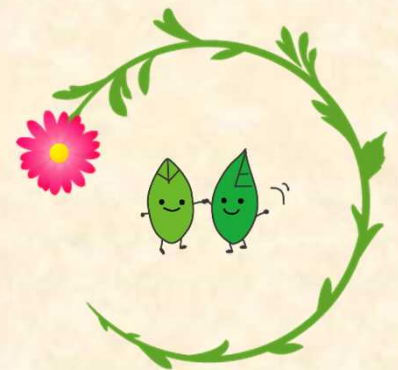

名所の基準

- (1) 過去において、一定の期間存続していること
- (2) 将来において、一定期間存続すること
- (3) 不特定多数の利用に供されていること
- (4) 果樹、花卉、野菜等の経営作目として栽培・植栽されたものでないこと

